

Consultazione dati catastali Un caso pratico

Associazione Alta Via dei Monti Liguri

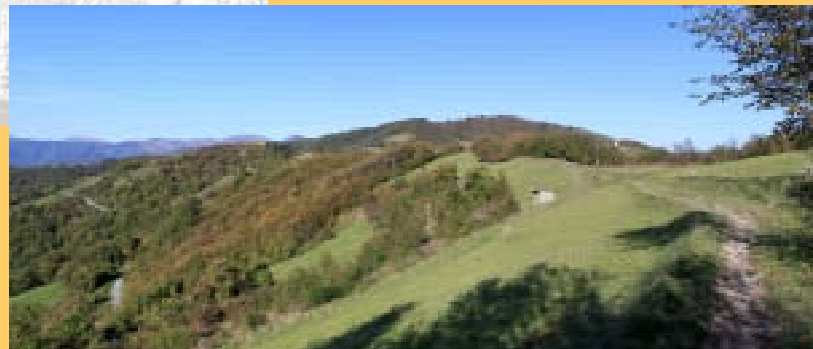

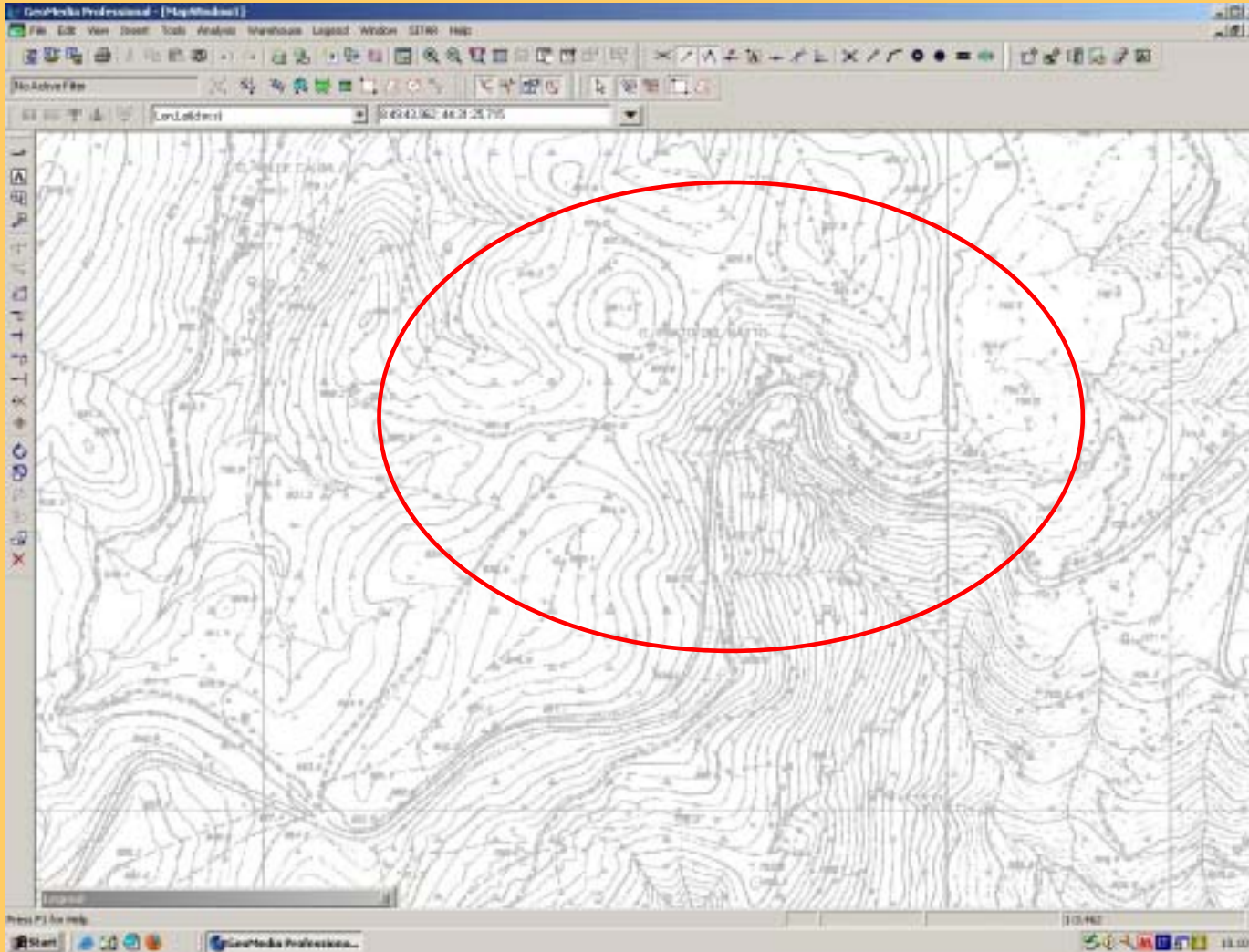

**Tappa 25
Piani di Praglia – Passo della
Bocchetta
Comune di Ceranesi, Comune
di Campomorone.**

**Carta tecnica
regionale scala
1:10000**

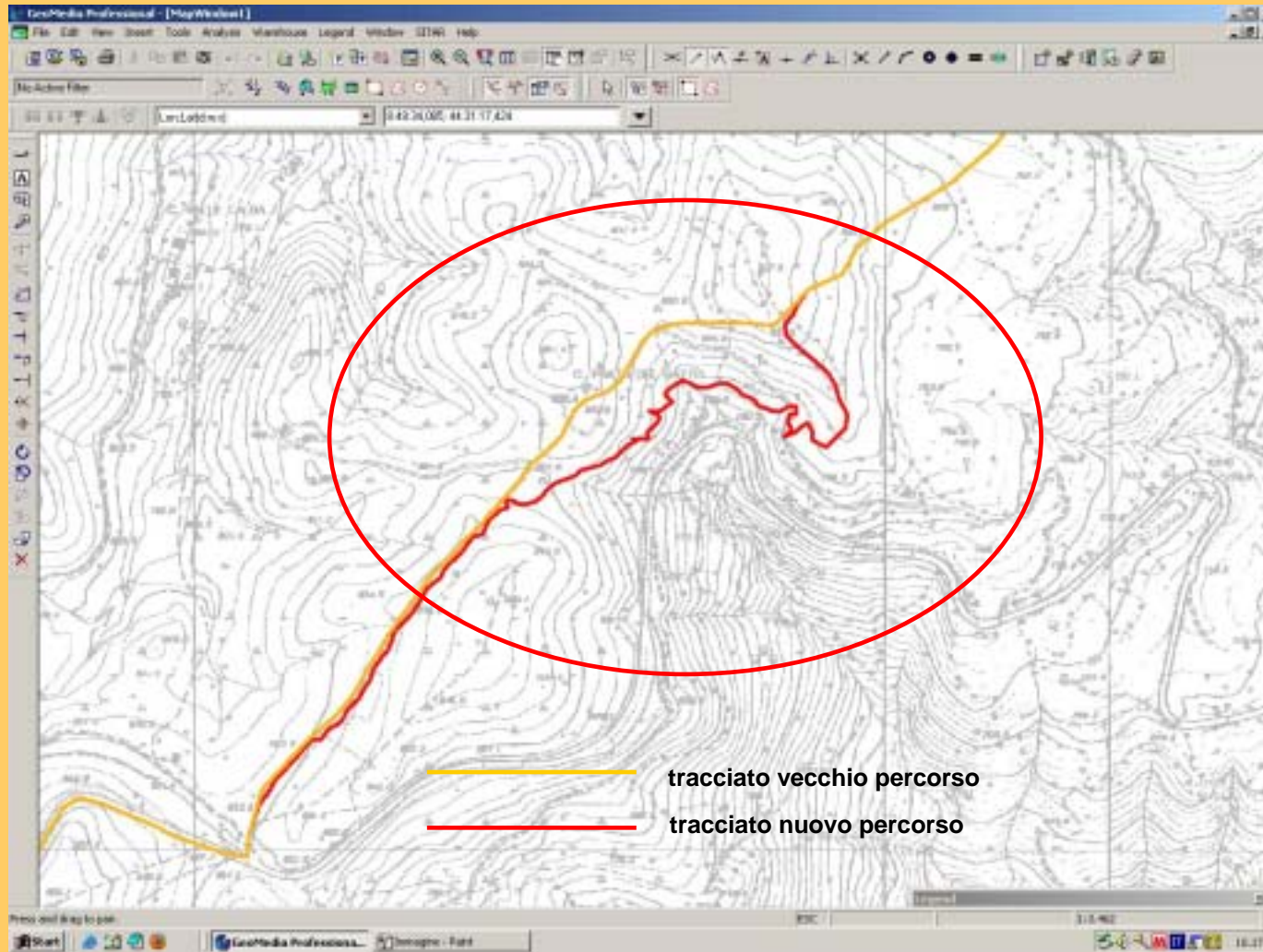

**Tappa 25
Piani di Praglia – Passo della
Bocchetta
Comune di Ceranesi, Comune
di Campomorone.**

**Carta tecnica
regionale scala
1:10000**

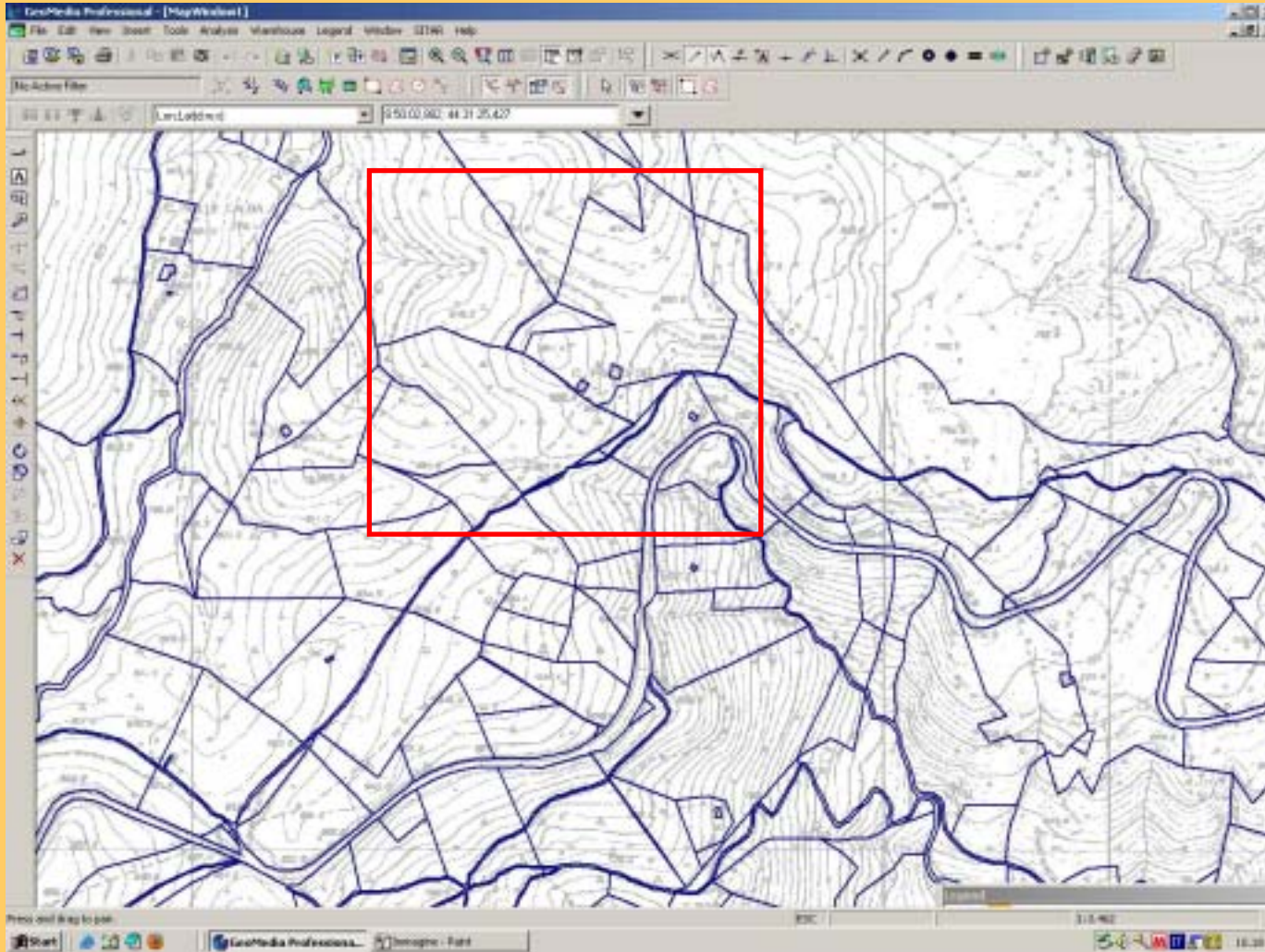

**Caricamento livello
dati relativo alle
particelle catastali del
Comune di Ceranesi
(codice Belfiore C481).**

**Carta tecnica
regionale scala
1:10000**

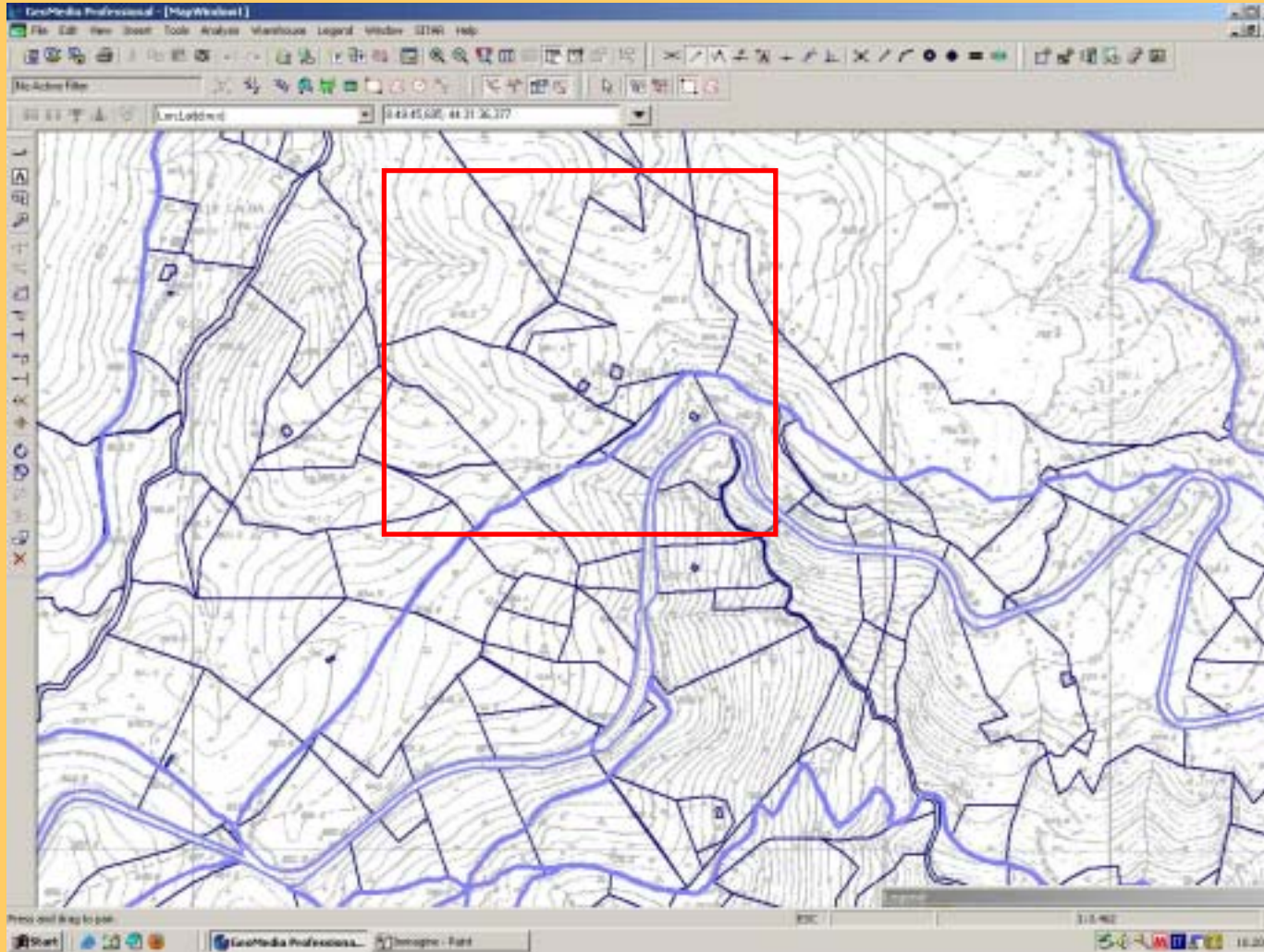

**Caricamento livello
dati relativo alle strade
del Comune di
Ceranesi (codice
Belfiore C481).**

**Carta tecnica
regionale scala
1:10000**

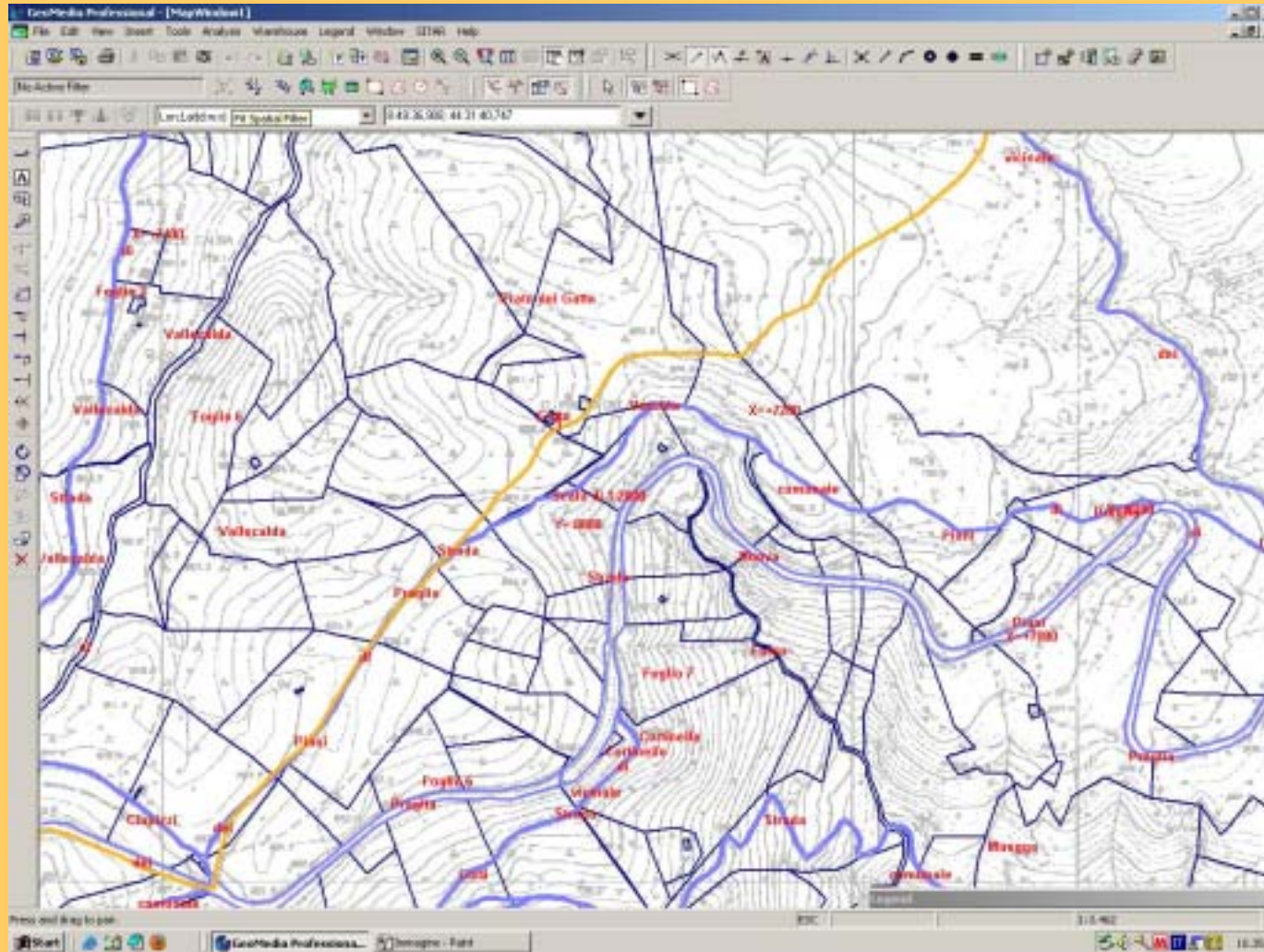

**Caricamento livello
puntuale dei testi
associato ai dati del
Comune di Ceranesi
(codice Belfiore C481).**

**Carta tecnica
regionale scala
1:10000**

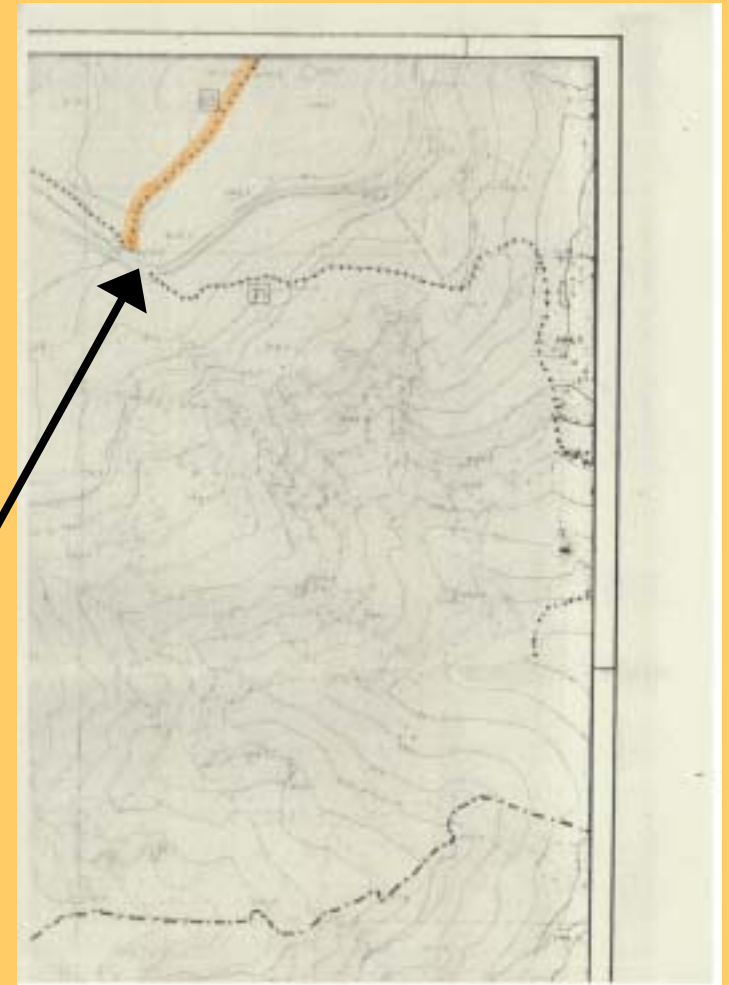
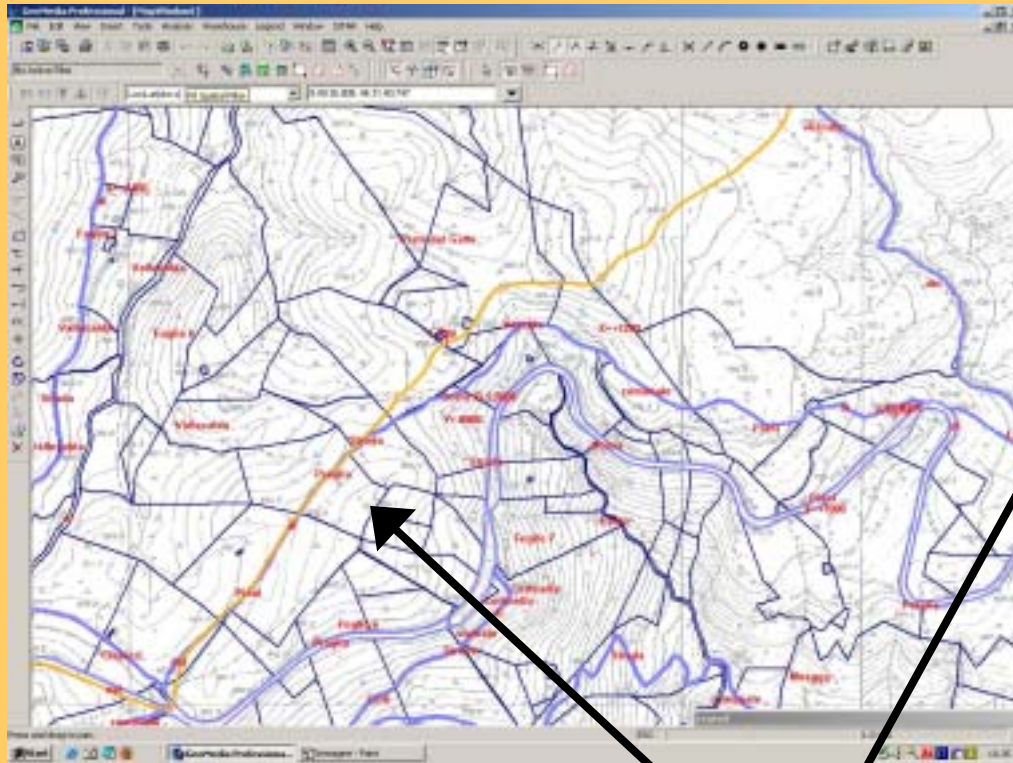

Strada vecchia comunale dei piani di Praglia

ELENCO STRADE VICINALI DEL COMUNE DI CERANESI (C481)

ELENCO STRADE VICINALI							
N°	Capitoli e denominazione	Caratteristiche	Fondo stradale	Long. in km	Punti di vista		Planimetria
66	strada Salagrandone	in diramazione della S.P. n° 4 fino a ricongiungersi con la stessa	fondo naturale asfaltato	2,550	5 6	32 21	4 14-36
67	strada vicinale Praglia	in diram. della S.P. n. 4 fino al confine con Alessandria	fondo naturale	0,280	4	62-64	4 34-74
68	strada pedonale Rio Ciapozzi	in diramazione della S.P. n° 4 fino al Rio Ciapozzi	fondo naturale	1,230	5	1	6 24-27
69	strada vicinale Prato del Getto <i>Prato del Getto vecchia capanna Praglia</i>	in diram. della S.P. n° 4 fino a ricongiungersi con la stessa	fondo naturale	1,400	8	16-25	7 30-29
70	strada carrabile Lago	in diram. della S.P. n° 4 passando attraverso il Comune di Camporosso fino al Lago per poi congiungersi alla Provincia di Alessandria	asfaltato	2,350	1	63	2 1
71	strada pedonale Muggie vedi strada n°9 elenco via Torti - S. Martino	in diramazione della S.P. n. 4, attraverso la Loc. Muggie fino a ricongiungersi con la S.P. n° 4	fondo naturale	2,100	6	34-35	8 83-84
72	strada Repal	congiunzione tra la strada vicinale n° 63 e la strada vicinale n° 64	fondo naturale	0,000	12	6+8	12 5+8
73	<i>Strada di Caselle</i>						

COMUNE DI CERANESI
Pagina 11

La delibera della Giunta Municipale del Comune di Ceranesi, n.10 del 26.01.1999:

“ è stata approvata la nuova classificazione delle strade comunali, in base al Nuovo Codice della Strada – D. Lgs. 30.04.1992, n. 285 e successive modificazioni, ed il successivo Regolamento di attuazione – D.P.R. 16.12.1992, n.495, nella parte in cui prevede che le strade comunali vicinali esistenti siano soggette ad un procedimento di classificazione (art. 2, 6° comma).

Sono stati trasmessi 2 elenchi di rilevamento della consistenza strade comunali e vicinali ed i relativi elaborati grafici su cartografia regionale. La nuova classificazione delle strade comunali comporta una declassificazione di tutte le strade comunali e vicinali non presenti negli elenchi trasmessi.

Per quanto concerne le strade vicinali declassificate si autorizza l’U.T.E. di Genova alla cancellazione delle stesse dalle mappe catastali esistenti; per quanto riguarda invece le strade comunali declassificate, si provvederà con successivi atti all’alienazione dei relativi reliquati.”